# 華字日報

印刷所在威靈頓街門牌第五號
(即由賣花街上轉右邊第弍間)
(電話第弍柒弍號)(信箱壹百號)
(新聞紙第壹萬六千五百五拾叁號)

CHINESE MAIL
5, WELLINGTON STREET.
HONGKONG, CHINA
Cable Address WAHTSZPO
Telephone No 227 P. O. Box No. 100
No.16513 24 May 1918

本港週年港銀十二元
每月銀壹元二毫
省澳週年廣毫十三元
每月廣銀一元二毫
每年郵費二元
省澳外洋郵費酌加
閏月報費照加

(星房盧弟停印)
(督印人何福昌)

## 本報代理掛號處

油蔴地何瑞生　省城榮陽大街　澳門營地街何元利　甫門龍新街柒炳　南門益記佛山　黃文澳南門華代　理右記　捷公司石日　日新知谷鳥　仔陳源足軒　汕頭振記　石龍

本號專辦洋貨像私銅床鐵床銅板夾萬金銀時表甎瓦洋布疋頭紗綢皮鞋等物另有影相像鏡箱乾片藥料無不有 香港中環德輔道廿六號昭隆泰啓

此藍三星拔蘭地酒久已馳名中外味極香醇性能行氣養血提神舒筋活絡消食開胃舉凡醫院無不用之藉以療病誠妙品也 士商賜顧認雀嘜爲記庶不致魚目混珠 各大洋貨店均有發售 總代理香港源和洋行啓

廖其閱歷深與家學淵源爲同人等所信仰今來港適劉君星甫創設府心堂藥店于德元街拾四號特延先生在堂應診同人特爲介紹于旅港諸君俾知港地有良醫云耳

龍景愷　龍季許　龍迪熙　陳啓明
潘維宣　李藝甫　梁仁圃　劉秉顯
張輝臣　龍建章　龍伯倫　龍見田　同啓

啓者本公司開設人壽保險生意專保人命...顧請到文咸東街二十六號本寫字樓接洽是當壹律歡迎也 電話壹千八百六拾九號
戊午正月初六
聯安保險公司司理人李聘樵 蔡石泉 啓 鄒學士

## 源

省港...貨價格相宜 本號開設省城第壹千零五拾弍號 香港中環擺花街尾五拾捌號即石街口分司省城拾甫中約

## 注意

匠同學鑲裝新式珠石巧妙新奇直誠信人等上余等與屬君交易有年知其誠無欺特贊數言使採買者知所問津焉 電話弍百捌拾弍號
易學清　梁用弧　莫藻泉　劉伯宸
沈道生　盧佐臣　蘇寶和　黎功 謹啓

## 交通銀行廣告

本銀行設立於前清光緒年間迄今已屆拾年額定資本金庫平金壹千萬兩國內設有分行捌拾餘處國外設有分行弍處另有代理兌換機關弍千餘處凡商業銀行所有之業務如電匯信匯票匯買賣生金生銀往來定期存款抵押放款代收票據款項保存貴重物件代售國家債票諸種營業本行無不具備並奉 政府特許享有代理金庫發行鈔票代募公債之特權所有與各界來往手續俱係按照吾國社會習慣異常通融敏捷收取匯兌等費尤爲公道無論通商大埠僻地遐陬凡本行已有分行代理機關者均可匯兌是以設立以來疊蒙 政府獎勵社會推許所發鈔票準備充足兌換便利凡公款出入完糧納稅發俸放餉商場交易及應付輪路郵電各費壹律通用尤爲本行特色茲將本行總分行地點開列如左

○總行 北京
○分行(京兆區域) 北京 通縣 (直隸省) 天津 保定 海甸 唐山 順德 勝芳 馬廠 灤縣 (山東省) 濟南 德州 濟甯 棗莊 烟臺 龍口 (河南省) 開封 洛陽 周家口 漯河 信陽 鄭縣 焦作 道口 彰德 新鄉 歸德 南陽 禹州 (山西省) 石家庄 豐鎮 大同 陽高 (江蘇省) 上海 揚州 浦口 無錫 徐州 清江浦 鎮江 蘇州 板浦 (江西省) 九江 (浙江省) 杭州 甯波 (湖北省) 漢口 宜昌 沙市 (湖南省) 長沙 湘潭 寶慶 益陽 衡州 常德 (四川省) 重慶 (安徽省) 蕪湖 安慶 宜城 合肥 運漕 亳州 蚌埠 (廣東省) 廣州 (東三省) 奉天 長春 吉林 鐵嶺 孫家台 遼陽 哈爾濱 營口 遼源 洮鹿 錦縣 (特別區域) 熱河 歸化 張家口 (即察哈爾) 赤峯 新集 海外 香港 星架波

香港分行設在文咸東街茲將息價開列於後
十弍個月週息五厘　六個月週息四厘
叁個月週息叁厘半　日息弍厘
香港交通銀行經理人梁季典謹啓

## 中法實業銀行廣告

本行實備資本銀四千五百萬佛郎中華民國政府着股本壹千五百萬佛郎成立章程經中國政府於壹千玖百拾叁年正月拾壹號批准總行設在法國巴黎枝行分設北京上海天津香港西貢海防雲南並環球各埠皆有代理香港辦公處在皇后行即中打道第五號本銀行專買賣外國紙幣金銀圓幣附揭匯兌及壹切銀行事業並接來往數或長短期等附項及存欵可用各國紙幣以上各項均可隨時取以存銀行銀幣兌換何種欵項均由各自附取何國已如承下問即當詳細奉告倘蒙賜顧息格外克房戴明德先生接洽無不通融妥當各界君子請與辦敬希留意 茲將附項利息下列

弍年期五厘五寸　半年期四厘五寸　日息弍厘五寸
壹年期五厘叁寸　叁個月期叁厘寸　均計週息
壹千玖百拾柒年捌月弍拾號　司理莊瑤謹啓

## 萬國寶通銀行廣告

啟者本行實備資本銀壹千五百萬員總行設在美國紐約各埠支行分設於舊金山 哥朗 英京 倫敦 杜明高 橫濱 神戶 天津 高路 巴拿馬 打架 星架坡 北京 漢口 哥倫比亞 墨西哥 打刺 廣州 仰光 西貢 香港 上海 小呂宋 加拉吉打 孟買 各埠均設有代理處 香港分行設在皇后大道中 本行辦理各項銀行事務 將匯兌附揭存款等息價列 如有寫字樓各處諸君玉到就望新留意是荷 茲將附貯息價開列
拾弍個月週息四厘
叁個月期週息叁厘
半年期週息叁厘半
六個月期週息叁厘
算 香港萬國寶通銀行司理人佐之鶴啓

## 鸚鵡牌種子丸

(各埠經理)

香港德輔道大新公司　香港德輔道永安公司　香港德輔道先施公司　香港德輔道眞光公司　廣州雙門底老威威藥房　廣州十八甫普威藥公司　廣州省長堤先施公司　佛山快子街中法藥房

◎總發行香港永樂街瑞昌西藥行

江門舊街中法藥房　梧州會館街西洲藥房　南甯門五洲藥房　桂林十字街五洲藥房　汕頭安街豐商店　瓊州口大會仁濟堂　安南堤岸上海大藥房　安南堤岸中華大藥房

安南堤岸杜生藥房　石叻大馬路豐商店　庇能新街中法藥房　怡保平會豐大商店　小呂宋太平會豐大商店　暹羅北金保會合豐商店　泗水埠三寶街昌西藥公司　泗水埠中華國貨公司

雖身體最虛最弱最危最衰者甚至不能生育者試購此極品眉壽種子丸壹樽照法用服可保身氣異常精強氣固別家種子之方無出於右矣欲知其妙速購爲佳
每盒價銀弍元五角　每盒連外塊藥壹支在合內

鸚鵡麥極品眉壽種子藥丸天下無雙最大力收效神速之種子良劑久爲環球人士稱許偉效彰彰凡有先天不足後天失調或因少年損耗或因房事過多以至眞氣日衰精血日竭百病叢生雖有種子之良丹亦不能收種子效也本醫生有鑒乎此願將生平獨得之秘加意研究務使氣味純和功力強大

## 乙種儲蓄

經理財產　代收外埠款項　買賣股票　有限公司　香港德輔道中九號

定期 儲蓄
一元起碼 息四釐
三個月 週息生利四釐
六個月 四釐
九個月 四釐半
十二個月 五釐
十二個月以外面議
活期 存款收支 年息二釐 銀則通用

一律優待
不論貧富

本公司乃集合資本之主權圖謀國業之自立而採最進取的科學知識行最穩健的工商於中下兩級社會生計之發展通以保護存款於萬全利便工商於至極

## 榮孫氏專門眼醫

茲將來扁照錄 ▲題日▼ 金鎞刮目
余病目兩月餘淍醫不愈嗣得友人馮君峰生介紹榮孫氏先生診治應手奏効現已復我光明矣特書此以誌感佩
四等文虎章前代理廣東財政司司長 宋壽昆敬頌

...眼科專門眼...

脫膜代刀散 五元
普通光明散 弍元
除點去翳散 弍元
去眼膠藥 壹毫

○醫館在廣州城西關觀音大巷弍拾四號(寄)售處香港西營盤第壹街裕昌押 德輔道梁國英 華字報字房秦和 [...]藥局

## 臺灣銀行告白

啓者本銀行總行由壹千捌百玖拾玖年設立在台灣台北集備資本日金弍千萬元並分枝行在中國上海漢口九江福州厦門汕頭廣東沙面 日本東京大阪神戶橫濱 南洋星架波 各埠經理匯兌附揭通商口岸 及島約各地均設有代理 與台灣內地各埠均有銀行代理 代理及專造買賣匯單 新嘉坡 爪哇 等處 兹將利息列左
壹年期週息四厘半
叁個月期週息叁厘半
六個月期週息四厘
並設有特別存欵往來支取 日息壹仙 外相宜及付取定然隨時附支 香港臺灣銀行司理人柳田謹啓

## 正金銀行告白

啓者本銀行由日本橫濱創設自西歷壹千捌百捌拾年集備資本日金四千捌百萬元正收足資本日金叁千六百萬元正另叁百萬元正另積存餘項合金弍千叁百壹拾萬元 總行設在橫濱 枝行分設各行於日本東京大阪神戶長崎 美國紐約 三藩市 英國倫敦 法國里昂 孟買 印度 天津 北京 上海 漢口 牛莊 大連 奉天 長春 青島 架剌 打 吧城 哈爾濱 等埠 並收各項生意 定期存欵 本銀行均可代客辦理 香港正金銀行司理人小野謹啓

## 香港廣東銀行佈告

本銀行爲挽利權便僑胞起見資本集自華人辦法仿乎歐美專營銀行壹切事業凡屬通商口岸匯兌胥通附貯按揭格外克己開辦柒年信用昭著總行開設德輔道中六號枝行壹設上海寧波路弍號壹設廣州濠畔街叁百五拾號中外各埠均有著名銀行代理壬若舊金山廣東銀行檀香山華美銀行尤與本行有密切關係者諸君賜顧毋任歡迎茲將各種存款利息列后壹年期四厘半六個月四厘叁個月叁厘來往日息即任便期弍厘均計週息 總司理陸蓬山披露 戊午元月六日

## 兜安氏秘製保腎丸

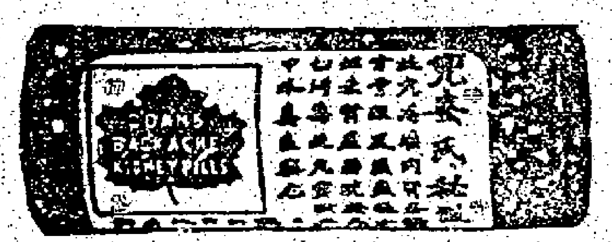

# 背痛

體質虛弱神情不快時覺背痛者內腎病也左列各症皆屬於腎此丸能治之

## 常治

背脊疼痛　腰穴酸痛　大脚瘋痛　腦系筋痛　節骱疼痛　風濕骨痛
臂骨筋痛　膀胱發炎　四肢虛腫　麻木不仁　左癱右瘓　水臌腫脹
沙淋石淋　小便頻數　小便渣滓　小便赤熱　小便渦濁　小便短[...]

各埠大藥房均有出售每瓶價壹元四角　每打價十四元正
上海北京路十五號兜安氏西藥公司

## 荷蘭小公銀行

啓者本銀行創自壹千捌百弍拾四年茲將本年叁月壹號開設本港銀行收足資本伸英金五百萬磅另盈餘積項玖拾六萬六千弍百捌拾捌英金總行在荷蘭京 在南洋及各埠經營多年專做買賣匯兌揭生意○茲將附銀息價列左
拾弍個月週息四厘算　六個月週息叁厘半算
叁個月週息叁厘算　日息週息弍厘算
貴客賜顧請移玉到本辦房面商買賣價錢交收銀兩務期安善仰祈留意是荷
一千九百壹拾八年三月廿六號　司理人溫利士謹啓

## 美國運通銀行廣告

本總行設在美國紐約集備資本美金壹千捌百萬元創有柒拾餘年成績卓著歐美各埠及小呂宋檳榔嶼西壹千玖百壹拾六年特設香港分行遵照代理匯兌業電匯信匯票匯買賣金銀往來定期存欵抵押放欵代收票據發售遊歷支票代理付寄貨物等均皆異常通融敏捷壹切交易價格克己收取匯費尤爲公道歡迎貴客光顧請與本辦房商妥臣謹將附貯息價列左
叁個月期週息叁厘算　壹年期週息四厘半算
日息週息弍厘算　六個月期週息叁厘半
香港大道中美國運通銀行司理人碧架啓

## 香港上海滙豐銀行廣告

茲將香港本行附貯息項列左
(計開)
叁個月期週息弍厘半算
六個月期週息叁厘半算
拾弍個月期週息四厘算
壹千玖百壹拾叁年
總司理人史帖盛敬

## 香港有利銀行廣告

茲將香港本行附貯息項列左
長期
叁個月週息叁厘算
六個月週息叁厘半算
拾弍個月週息四厘算
日息以週息弍厘算
本行兼辦理各埠滙兌事務
壹千玖百拾四年柒月壹號　署司理人麥禮謹啓

## 秘製墨魯窩兒

華譯鱉魚肝油精丸

墨魯窩兒者即華言鱉魚肝油精丸也此油之功用能治肺傳癆瘵吐血陰虛癆瘵肺癆咳嗽肺管發炎童子身體軟弱肌肉不生等症無論老幼服之均能立著神效但其味腥厚胃弱之人或不能下咽而況詐僞日多每難辨別不但無益且有大害本藥房因特加考究以化學提取此油之精粹製爲丸此丸之力實具二十五倍之功效凡平時服油一瓶者改服此丸不啻已服二十五瓶魚肝油矣價值亦廉功倍莫過於此而且一粒製丸不論胃強胃弱之人皆可合服以小瓶裝之隨身皆可携帶年老者以之補血生精少婦以之固胎滋乳小兒隨意與食尤以積果無異易化易長兵病不生一切男婦服之開胃健脾身强力健服丸一個月能抵服油兩年之功真袪回邪延年益壽復天之一大福劑也
服法每天服三次每次二丸
上海中西大藥房均有寄售

香港九龍彌敦道拾捌號英美先施正副沙代理處 [...] 廣生行 [...]

有鋼鐵出售

啟者本公司承銷漢陽生鐵方圓扁鋼料并備一切丁字工字鐵角鐵槽鐵等貨大小尺寸均壹此漢陽鋼鐵經已化驗其質比外洋所產九爲堅美價亦相宜如欲惠顧請移玉至威靈頓街五號面商是幸　明發公司何星儔啓

順天行鐘錶

諸君注意

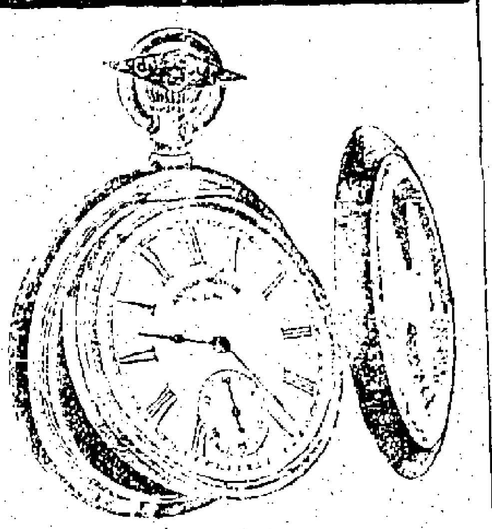

本號專辦環球各國名廠新式金銀手鈪花旗寫眞依利賤錶及曇航拿鐘發售并延聘名師西法精修鐘錶至花旗事件無不備俱配置超平妥善分厘無差包行主固價廉物美童叟無欺久爲各界諸君所稱許如蒙光顧幸新留意舖在文咸東街門牌叁拾叁號　香港順天行謹啓

各款

通心粉　桂花粉
鷄旦麵　寬條麵
壽眉絲　粉絲球

款式太多未能盡錄如蒙賜顧請到本寫字樓接洽格外歡迎是荷

香港總代理中環海旁肇豐泰

電話壹弍叁玖

(消暑)(妙品)

本藥房荷囒水出世以來。大受社會歡迎。久已流行遐邇。良由製造得法。汽足香濃。水質清潔。飲之令人精神爽快。別家確不能及。茲天氣漸熱。需用正合時宜。敬告販家。購宜從速。批發公道。佇候光臨。

發行所中環干諾道三十八號汽水房啓

●●歪兼邊固本片。乃補腎唯一之聖藥。著效彰彰。久已膾炙人口。凡患腎虧腰痛。頭暈目花。久乏子嗣。陽弱精冷。服之無不立奏奇功。神效非常。眞補腎種子之妙藥也　每罇壹元五毫

●●花露水粉。乃化粧之妙品。其質幼滑。傳面無痕。氣味清香。撲人眉宇。女界用以塗面。能令容顏增艷。嬌媚動人。中西婦女。多喜用之。敢告女界。不可不購。　每盒銀壹毫

●●神效退燒餅。治外感風邪發熱。或酒風或風濕發燒。連及頭痛牙痛。的確靈效。清除熱病。應如桴鼓。洵退熱之神劑。居旅之至寶也。盍購試之。　每盒銀五毫

●●風濕藥皂。乃暑天沐浴所必需。亦日用所不可少之物。功能除風濕。去皮膚晦垢。及一切咸粒熱疹之患。令人皮膚光潔。氣味亦極清香。　大柒毫半　中六毫　小四毫

經發行所香港士丹利街一號屈臣氏大藥房

上環大馬路分局　中環大馬路分局　均有出售

注意認明壹號花牌爲記

地球醒獅嘜

今日世界進步日增我良欵式最爲緊要今本主人不惜重資悉心研究特聘名師在上海設廠製造士女紳商各界無不嘉許步履輕快工料堅固價錢克已今因利便商家特設分局在香港威靈頓街一百號二樓以副明顧之便利如蒙光顧一律歡迎省港澳海口廣州新加坡各大公司均有代售

港局永泰昌　步步陞　劉榮生　伍壽成　謹啓

上海永泰昌

另有傘嘜生髮香油名曰羅邊尼亞生髮油是經著名醫生多人評定奇方揀選上等藥料製成先使生髮之處如膏腴之田初則免髮再落繼則使新髮繁生白髮復黑回其固有之顏色光滑如烏絲近日市上出沽之生髮油不下千種無一可以與羅邊尼亞生髮油比較者其油極是清香可愛能令用者常覺頭腦清涼腦筋壯旺神氣清爽不僅生髮而已也請試用之

香港總發售處德輔道中四十二號

中華總代理人中印營業公司


介紹良醫

世醫胡良伯先生竹卿翁之哲嗣也先生前受聘于順德大良龍伯鸞之家兼就同志善社醫席其閱歷深與家學淵源爲同人等所信仰今應來港適劉君星南創設好心藥店于擺花街十四號特延先生在該店應診同人特爲介紹

恭頌林茗三大醫生

家母患痰涎喘咳異常艱苦同事李君促弟請林茗三先生醫治斷病水停心下寒水上沖兩診而功效痊卽弟之內室亦求先生診血鬱不輸弍服而安昨胞兄午後起病隨卽惡寒發熱吐蚘作嘔大小便閉乃乘夜求先生調醫診胞兄病狀係春溫陽邪直中溫熱下熾內火外風相觸暴烈訂方取陽從表解陰從裏下法乃壹診而表邪解再診而裏熱下其病若失　先生之醫學神技大名春滿香江所有大症莫不到求而著手春回也患病家可不注意哉感先生大德特注數字爲之紀念焉

南洋烟草公司林叔蕃謹頌

先生寓中環加咸街叁號弍樓

戊午四月初柒日


好立克麥精牛乳粉

好立克麥精牛乳粉是純全食品　確用最上大麥精與純牛乳蒸製成粉誠爲無上食品也其質既補味亦極佳且消化更爲極易凡乳母無乳年老身弱病人體虛患腸胃與他種病症者之最有裨益此粉最爲合宜代乳以喂嬰孩及小孩之至寶且旅行攜帶便利用熱水或冷水調服不必再加牛乳倘蒙賜顧請向各處大藥房及商店購之

好立克麥精牛乳粉

好立克麥牛乳粉

好立克麥精牛乳粉公司設在英國思羅地方

駐華總經理發衞禮設在上海黃浦灘一號

分大中小三種

壹千玖百拾年陸叁月壹號

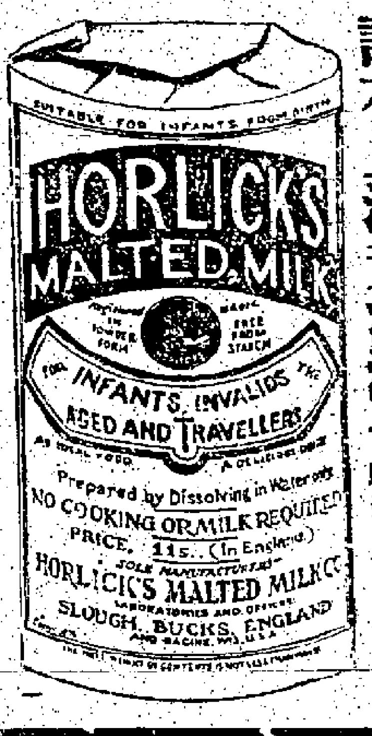


聯安有限公司火燭保險廣告

啟者本公司開設火險生意專爲保護各界財產起見歸弟之... 順請到文咸東街二十六號本寫字樓接洽是當

昭隆泰

本號專辦洋貨傢私銅床鐵床銅板夾萬金銀器

源和洋行

德

各國名廠照相鏡機干片藥料紙料大鏡電器風扇像電

本號德輔道中第壹千零五拾號

買者注意

省城周遠來珍珠不二價

宇宙間之有珍珠鑽石也乃山川之精華爲珍奇其貴重固不待言但價無定價者難爲省城大新街遠來號開張百有年今周君洪宸遷新擴充珍珠鑽石貫價

鶴卵通　人參丸

近世科學日進醫藥昌明良由各國醫士不惜耗無限之光陰費鉅萬之金錢分在醫院病室實地試驗考究人體之構造與生長之原理故發明多而治病亦效也最近美國著名醫學大家考察精微發明人體之强弱關係人週身腺體之運行而腺體內含有一物質化名(鶴卵丝)(HORMONES)體質孱弱者皆此鶴卵質微弱所致即人之壽終亦此質枯竭使然是此質之於體魄强弱人壽夭長最重且大迺集群醫之力絞幾許腦汁擲幾許光陰方化出人參一品能助腺體之發達(鶴卵丝)然人參一味功用雖良要未能收廣全效於是又攷驗一種雄性之獸其腺體足以强人血氣延人壽命者用化學之法提出合製成此丸確有偷天換日之功濟弱扶危之效男婦均合服用洵健體之聖藥壽世之仙丹也

此丸能治百病服者便知非誇　陽痿　陰寒　腎虧身病　不孕　血經不調　神經紊亂　衰弱等症　服法每飯前服壹粒至兩粒每日服三次輕者數日而愈症重者弍至三月則無不全愈無病常服使体延壽百病不生　每瓶七元每打...

製造處　紐約嘉富公司

東方總代理　香港廣生行

分鋪處　各埠廣生行

廣生行啓

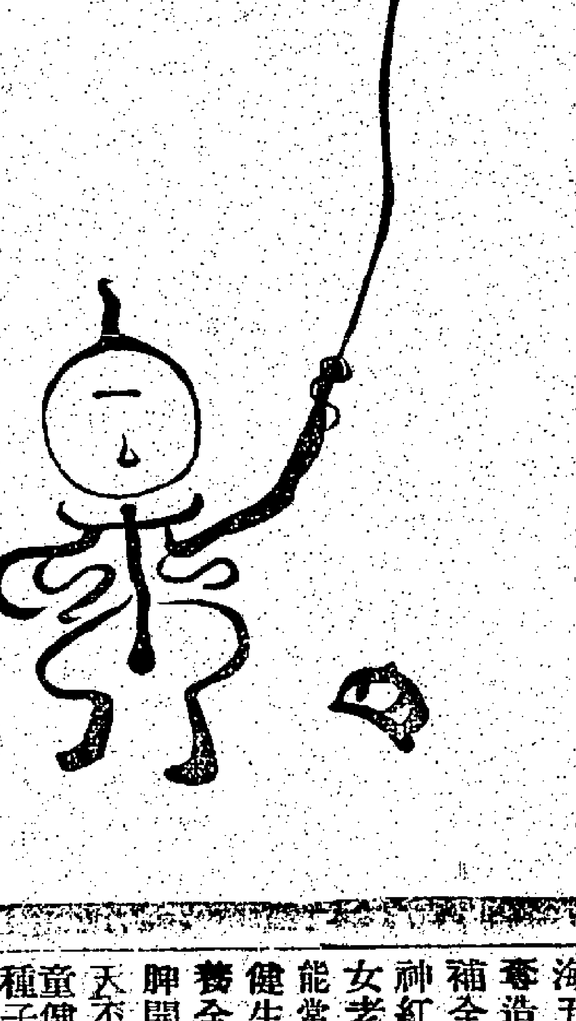


人造自來血

大瓶兩元　每打廿元

小瓶壹元弍角　每打拾弍元

人造自來血　爲上海五洲藥房發行之珍品

奪造化長壽命空前絕後補全身血脈筋絡强壯精神紅潤面容退除黑斑男女老幼普通百補聖品如能常服百病除根精神爽健生津補腎滋陰壯心營養全身添生新鮮血液健脾開胃生長肌膚爲補先天不足後天失調返老還童健腦固精婦女則調經種子誠養生第壹神效補品世之有志衞生欲享健康幸福者請認明上海五洲藥房地球及雙馬血字叁種商標新式裝璜方爲的眞老牌　各界諸君注意注意

經售處

香港永樂街瑞昌藥行　石叻大馬路會豐商店

廣州雙門底老威大藥房　南寧倉西門五洲大藥房

諸君　諸君見其人之現象而代爲愁憂乎察其人之狀貌而自爲忖度乎其人所患何病非他蓋腦病也夫腦不宜有病而亦最易有病思想遲鈍病在腦頭目暈眩病在腦記憶不强病在腦推而至於辦事厭煩寤不安寐精神恍惚等病無一不在乎腦腦之關係於人身顧不大哉考腦之部位居於頭部統系於全身環行於百脈故腦力足則身體健全腦力弱則身體委頓中醫謂爲心血之關係西醫謂爲腦筋之關係其間皆有至理存焉本藥房之補腦汁爲艾羅氏所創製發明最早銷行最廣其補腦之功亦最偉大久爲世界所推崇凡患前述各症服後能使祛除淨盡且可增益百倍常享康健之幸福諸君其信吾言乎曷勿以此人爲鑑而預爲之防乎則補腦汁益將造福於人羣矣　艾羅補腦汁價目大瓶弍元每打念元小瓶一元弍角半每打十弍元

總發行上海三馬路中法大藥房各埠中法藥房分店及各大藥房均有代售

經售處　香港永樂街瑞昌西藥行

廣州十八甫... 廣州雙門底老威大藥房　江門... 佛山快子街中法藥房　澳門十月初五街... 肇慶... 梧州... 桂林十字街五洲藥房　汕頭... 石叻大馬路會豐商店　恰保太平會豐大商店　暹羅北... 庇能... 小呂宋金... 

始創 補身 生水丸 男婦補身
鵝喉散 喉科聖藥
開族婦科丸
斷根臭狐散
精製喉科花柳內外全科扶元種善膠五元 疳疔解毒丸五毫 帶丸五毫 久濁丸壹元 芒菓丸五毫 骨痛丸五毫 烟痞散式毫
○老舖在香港上環大馬路門牌叁百五拾號 河南發園紫來街 省城佛山江門澳門有枝店
洪桂昌啓

為布告事照得罪犯劉則之周鼎王陳香等叁名持鎗擅入民房肆行擄劫業據直認不諱實屬大干軍紀合依軍律立予鎗決以昭炯戒特此布告

●車站搜查行李新定辦法 輪船火車抵埔時各搭客行李須受檢查頃廣九鐵路管理局為便于搜查而免擠擁起見特規定辦法凡火車抵站攜有行李之搭客仍由正門出行如無行李者則由兩旁之門出行此例廿式日經已實行云

●飭廳預籌編練降卒餉項 李烈鈞擬以化縣所俘龍軍編入滇軍各情已誌前報現督軍署昨以快郵代電令行財政廳云化縣一役楊文隊長俘獲敵兵數千人編為補充兵兩大隊砲機各壹隊俟造送花名清冊到日即予核准現在援湘出發計劃急待進行該隊刻將抵省自應籌備餉項迅赴戎機所請預籌三萬元到即給發合亟令仰該廳照辦事機緊急愼勿延誤云云

●兵工廠請籌給購料經費 兵工廠總辦何治芳昨呈軍署略云本廠舊存無烟藥因晝夜開工在三月上旬早已用罄近日所恃以裝彈者皆廢彈翻造之藥查廢彈將已翻盡雖無烟藥廠開工製藥然充其量每月祇能製成三千磅左右現因奉鈞座面論推廣造彈以月造壹百八十萬顆計每月需藥壹萬壹千式百五磅前與旗昌洋行訂購二萬磅之藥縱能如期運到亦祇供壹月之用不得不續行訂購且宜預多訂購因購此材料僅有美國一線之路當此世界變遷將來美國之貨能來與否不可逆料此刻能訂購十萬磅則為遠慮之計然至少亦須訂購五萬磅以濟目前之急此中情形曾面稟鈞座已蒙面諭從速先訂五萬磅以資接濟治芳遵即赴港與旗昌洋行定價訂購六八藥三萬磅七九藥二萬磅已電美訂明三個月在港交貨計此式種藥共五萬磅共需港紙廿一萬五千元應請籌定特別經費以應開支云

●警察傳習所學員實習規則 警務處現為督促警政進行起見訂有廣東警察傳習所學員實習規則定於來月壹日實行茲採錄原文如下（壹）實習員以諳練勤務裨益經驗為宗旨（式）實習員輪流廳區之班次排次由警察傳習所製定呈請警務處長核准通令廳區行之其在廳區實習之地點應由廳區指定（叁）實習時間每日自下午式時起至下午六時止式時以前仍在所上課（四）實習期限以兩個月為滿自本年六月壹日起至柒月底止（五）實習員實習內外勤務以省會廳區警務為限（六）實習員實習事項由廳區長官臨時指派之（七）實習員應於廳區備置之勤務簿上署名并於退勤時記明本日應勤時刻（八）實習員因事請假者由實習廳區核辦并彙函警察傳習所查核照學業成績考查細則辦理（九）實習員應服從廳區長官之命令指揮並受主任職員之指導（十）實習員如有過誤或不當之行為由廳區長官核辦並函知警察傳習所按照懲戒規則辦理（十一）關於警察一切規則禮節實習員均應遵守（十二）實習員由所置備日記簿發給各員記載逐日在勤之事項（十三）日記簿每拾日呈由本所考核期滿由本所彙送警務處備案（拾四）關於區員長警行使職權之事實習員不得直接處理但得陳述意見於主任職員並登記於日記簿（拾五）實習員應著傳習所制服（拾六）實習期滿除由傳習所照章考試發給畢業文憑外並由傳習所會同警察廳發給實習期滿證書（拾七）本規則如有未盡事宜隨時由警察廳會同傳習所商辦詳請警務處核定之（拾八）本規則自實習開始日實行

●設立臨時搶救團工所 日前治河督辦處函致督軍省長請給款設立救團工所現接覆函略謂叠接大函并章程二紙均經閱悉近日各江潦水暴見增漲自應仍照向章設立臨時搶救團工所以資救護現已飛飭財政廳先行籌撥一萬元解送核收以備開辦云

●陳炯明請領大炮 征閩總司令陳炯明昨特派副官鄭某回省面請莫督加撥退管大砲拾餘尊子彈六百顆昨莫督軍已飭軍庫照撥運赴惠州轉解取用矣

●水魚雷局餉項由財政廳發給 黃埔水魚雷局現已劃歸海軍辦事處暨軍署直接管轄各情經紀本報查該局額定經常薪餉壹千壹百式拾元零四角每月向赴海防辦事所支領現海軍林總司令以該局事權既不屬海防辦事處管轄而薪餉依然由海防辦事所分發於事理未免紛歧於進行亦多不便昨特函請軍署將此項薪餉改由財政廳按月直發以清手續而專事權已奉軍署核准令行財政廳海防辦事所查照辦理矣

●庫空如洗無款修路 警察廳以長堤舊官紙局至港塘橋及南關壹帶大式馬路日久失修特擬大舉修復以利交通經將情形詳陳省長請予撥款壹萬五千元以充經費當由李省長令行財政廳核議惟現據曾廳長呈復則以庫空如洗無法籌付擬請暫緩修理云

●飭嚴緝冒稱綏靖軍匪徒 日前江門警廳李廳長搜獲綏靖軍旗幟呈報當道各情已登前報現李省長以本省軍隊並無綏靖軍名目自係匪徒假冒希圖擾亂已令仰李廳長迅即查明有無謀亂証據分別妥辦具報仍壹面督警會營嚴密防範毋任滋擾云

●省長以兩面兼顧法敕鶴山知事 鶴山縣知事離城辦公一案該縣議員則請遷回城內沙坪商會又請留駐沙坪意見不同紛紛聚訟各情已迭詳前報聞李省長昨為此事特令粵海道云查鶴山縣城地處適中形勢又極扼要縣知事自應常駐辦公以資控馭未便率有變易惟沙坪毘連數邑商務繁盛防務亦應注重頃據董知事來呈業飭妥為布置於遷回縣城後仍隨時巡視查察以期兩面兼顧即仰該道轉飭知照云

## 香港新聞一

●定例局議事紀要 昨定例局叙會時港督與議員照常出席布政司先將昨年本港之財政報告交該局參閱畧謂客年預算收入之數約在壹千四百式拾五萬七千叁百叁拾元之額但其收入之實數卒比于預算多捌拾萬元其全年之收入進[illegible]五拾萬零五千元計合共得壹千五百零五萬八千壹百零五元為歷年來收入最多之數昨年支出公費雖超出預算壹百六拾玖萬四千六百柒拾叁元然內有貢獻祖國之數兩宗壹為式百萬元壹為特別差餉五拾萬零九千元一玖壹七年拾式月叁拾一號港庫進支比對其存項多于負欠之數共叁百式拾六萬八千零六拾一元云言畢布政司於是將各議員提出之問題一一答覆（問題已誌昨報）其答劉鑄伯議員之首問曰按照壹玖零八年戲院則例第六欵所立之章程業已執行現以為毋庸將該章程修改答第式問曰將來起[illegible]消遣地方人情紙之章程現正在修改以求得保公安答覆何利煜議員各問如下（一）自國家醫院之接生房成立後域多利醫院停止接生其停止之時約在壹玖壹式年拾月之間所以該醫院停收接生者因以為調治各症之醫院不宜於辦理接生之事（式）由式月廿壹號至叁月玖號該醫院共醫治癲症五宗前兩星期又醫治癲症拾壹宗（叁）域多利醫院常接治癲症因在醫院調治等症比于在家中調治較為得宜（四）式月廿五號與三月九號之間域多利醫院共接收癲症五宗由正月三十號至四月廿九號共接收九龍癲症拾式宗（五）癲症現時未嘗為（報告）之症但喉症熱症內腸熱症疫症疹熱症痘症大熱症反復熱症產後症等則作為應（報告）之症（六）政府不以擴充域多利醫院為接生之用為辦法（甲）政府以為不宜應將國家醫院地址之壹部份賣出（乙）（丙） 政府以為現時未應答覆所問（丁）（從畧）（七）對於假期日有歐美印澳郵船開行之事現已令飭郵局妥為辦理又答覆普樂君之問曰（一）（甲乙丙）皆是（二）（三）按照一玖零捌年第十號則例所訂之章程其原文已言及在永遠或暫設屋宇演戲之事故該章程可無庸修改惟對於搭棚廠演戲之章程則尚須修改以防遇火有害生命之事惟不得有妨礙華人普通上之習慣政府因華人隨處有搭棚廠而該棚廠又非政府之物故未便負該棚廠堅固與否之責（四）現未有章程惟事已在磋商之中答畢普樂君曰第二問題之答覆未有言及政府須指定某員自負責行各章程之事責此乃正屬該問題之要點余不知政府何以不答覆之港督曰余以為普君當必已見本港外界之大戲棚及大棚廠矣該棚如是之大實難以派 消防隊員或警差到場以阻止其擠擁及督理滅火等事但求盡理想所及者即辦理之而已以馬棚浩劫之事而論余以為事前似應有所防備余常自責不籌備防火辦法余歷任總巡捕官之職九年向不料該馬棚有被火之事今雖有馬棚浩劫在前然以後之對於棚廠者實無庸多事恐慌余對于訂立棚廠章程已多費苦心因工務司近日對於搭棚之稟請求全責備乃發給執照若事事週全則萬事不能與辦總巡捕官謂若非得有各方面之助力伊將對於搭棚之舉無所措置云香港近日與往日之香港相差有限若諸君以為對於搭棚一層持不能行之辦法余恐作事有諸多不便之處也今章程已載明種種提防意外之事凡搭棚者只限搭高壹層不准在棚中烹飪想此種辦法當得普君之滿意矣普君曰督憲此言殊不滿余之意因余意以為政府所定之章程須定壹員以負實行該章程之事責余意又以為陪審員對於研訊馬棚浩刼之獻言將為政府加意採納誠以公衆對於此 非常注意若將責任托之於本港全部文員則[illegible]何裨益以搭馬棚而論政府得收該棚之租銀理應為生命起見設法以防此等之巨災云港督曰馬場之旁將不再有馬棚出現對于別項棚廠之章程現已加意參訂云答覆畢國家律師請將壹例名曰修改壹千捌百八拾五年之滙兌則例作第壹次宣讀輔政司和議遂讀第壹次其意是援引英國壹千玖百拾七年滙單注記時期之例使行諸於此處例載凡壹單經於今日不允支給者即於明日注明不能支因現日之例即日注明常多不便國家律師又請須將敵人物業報明之例宣讀第壹次輔政司和議遂讀第壹次此例是迫令照下列詳報 （甲）凡在敵人或敵國所據之界內一切物業無論何種凡有關於港內人者即須報明（乙）凡有向敵人或敵國所據界內之人或行店公司追討者亦須報明（丙）向敵國政府追討者亦須報明倘不遵此例罰欵不過壹千監禁不過六月或監罰並行倘既知有犯而仍不報則每日罰銀五百元此例通過壹月後即須投報國家律師請將再行修改壹千八百四拾五年犯小案之例宣讀第壹次輔政司和議遂宣讀第壹次此例修改之處甚多因有新犯之案如下一建造物料跌下有險於行人二於公衆之地掘坑或堆塞而不加以遮攔或燃燈於坑上三據掄擅羅於公地上四叢喧嘩之牲口國家律師請將修改一千九百年禁止食烟以防危險之例宣讀第壹次輔政司和議遂讀第一次此例是由海軍處請修改者欲使泊於國家碼頭之船不能在船中吸烟犯此者施以罪責國家律師請將住居山頂之案宣讀第一次輔政司和議遂讀第壹次此例是除既經豁免外所有人未經督憲在議會批准者不能住居山坵約內其大綱如下一除第四欵所言外未得督憲在議會批准者不能居山坵約內式凡經允許之人其家眷與家中工人與其到探及延請之客皆在允許之內三督憲在議會可以隨時議定先期六個月知照即將允許之命收回四下列之人不在此例內甲駐守約內之英國海陸軍士乙駐守約內之香港巡警丙山頂醫院之病人丁山頂酒店之住客壹次不過壹月之久者而壹年內之居期又不過兩月之久者戊經巡警局批准在山坵約受僱之公衆轎夫已在山坵約暫居之建造工人五凡有犯此例者應在臬署控告該署可以禁止其人不許再犯國家律師請將禁止各報登載穢褻之言與告白等之例作第式次宣讀輔政司和議且言新加兩欵於此例內是可以發票搜查兼將警局所執取之物充公於是連此新增之例壹並宣讀作為通過

## 香港臬署報窮案

聲明批准接收銀両數目及債主首次大叙會
為亞路畢衣華本該人是在香港域多利為會賬及管倉人
○一千玖百拾八年第拾捌宗
一千玖百拾八年五月拾叁號批准接收銀両數目
一千玖百拾八年五月拾叁號禀請報窮
茲定於壹千玖百拾八年五月三拾號禮拜四日准於上午拾點叁拾分鐘在香港域多利管理報窮事務官署內為上列案之債主首次大叙會
凡債主未於叙會時期式拾四句鐘以前將其欠數証明者不能投筒
欲取呈報欠項格式紙或代理紙者可於辦公時內往管理報窮事務官署領取填寫
此首次大叙會是問各債主叁酌可否定該欠債人報窮

聲明擬派數
○一千九百拾八年第拾柒宗
為在香港域多利之潭馬士亞力山打美奢路串該人是印度中國輪船有限公司之船生輪船管理
茲擬由一千玖百拾八年五月廿五號起一個月後將上列案之第叁次攤數聲明
○一千玖百拾壹年第拾壹宗 是在香港九龍悉舌為占士金比路酒店勞拾捌號做入口貨兼酒店向孖路酒店勞近事該代理
茲擬由壹千玖百拾捌年五月廿五號起壹個月後將上列案之第式次攤數聲明
一千玖百拾八年五月廿四號
大英香港管理報窮事務官爾士弼諭

## 貴重地業當衆出投

啓者佐治林勿先生定期於壹千玖百拾八年六月初柒日即陰歷戊午年四月廿玖日禮拜五下午叁點鐘在都爹利街其拍賣館內承銀主命將下列之貴重地業作壹單當衆出投
該地業係座落香港域多利亞城經在地某房註冊及作為海地基第式百號之E字分坵及其餘坵與及濱海地基第式百號之壤海地段南段之E字分坵及其餘坵連上蓋屋宇在內即德輔道西門牌第壹百壹拾八號及壹百式拾號兩間其面積有式千四百平方英尺之譜
欲知詳細情節與投賣章程者請問德輔道中門牌第壹號主律師狄近陸買狄近及夏士頓或拍賣人林勿先生便知
香港壹千玖百拾捌年五月廿四日

## 取銷招考醫生告白

啓者昨本院所登拾七禮拜日代海口惠愛醫院招考醫生告白作為罷論因接到海口惠愛醫院來函謂該醫生已由愛育善堂聘請之故特此佈聞
東華醫院謹啓
戊午年四月拾五日

招人認領 [illegible]敝院計開金器首飾等物共約有六拾餘件[illegible]午兩點鐘在本院招人投買取價列[illegible]取或總業而不取若欲投買者屆期請到本院落票可也此佈
戊午四月拾叁日
東華醫院謹啓

為環球上最標準[illegible]龍太古等倉均樂購用倫蒙華商行店賜顧格外變通辦理此佈
香港中環興隆街門牌六號 電話第壹式壹六號
瑞香園啓

茶過百次不飲[illegible]活人也 先生以古稀之年[illegible]
戊午年叁月廿七日

報章登載[illegible]藥內服外敷果然沉疴立愈矣催感 先生再生之德故特登報表揚聊為酬謝
有恆堂寓香港中環威靈頓街壹百卅捌號式樓 新邑陳昌謹頌
戊午叁月初壹日

## 奄派戲院
美孚游藝大法戲

### 欲新眼簾者勿失機會

物愈新而愈奇理愈奧而愈妙我國戲術雖多而奇妙足開閱者之心思則實鮮同人於研究科學餘暇之覽歐西幻術之本書味西人戲物之奇理想之妙直是出神入化幻變無窮故吾儕不惜巨資購英美所做之遊藝器具以出自心思其奇巧之技幻之精為歐西所未有今集同志由南洋回港開演將使社會上耳目壹新人羣中心思大啓雖不敢云盡善願諸君勿失此時機此戲與別種戲術不同為我國向來所未有諸君諸君欲啓心思開我見識者切勿裹足不前為盼

加多西樂助慶

時間 頭場由下午柒點至九點 尾場由下午玖點至拾壹點
價目 廂房每位收銀六毫 頭等每位收銀四毫 式等每位收銀叁毫 叁等[illegible]
小童折半
戊午四月拾五 拾六 拾柒日 即禮拜五六日 共演叁天

## 諸君有礦質出賣者請來

本行專辦鎢礦及各種礦質出賣者請來本行面議
至本行價或礦質有欲磋商者
亦新移玉本行面議[illegible]
本寓字樓在[illegible]街拾壹號樓下[illegible]洋行啓
戊午四月初玖日

## 恭頌
保商衛旅營幫統兼福字營衛軍六拾壹營吳統領之軍威卓著
竊危自伸花縣平山鄉人也營業羊城歷年向安無異詎於本年舊曆叁月廿四日由省攜帶銀毫返鄉行抵橫潭街口被匪拾餘人持械刧擄伸壹勸營吳統領即派惠鎮守使李令福軍抵六拾營獲案犯梁銘等[illegible]
戊午四月拾五日 花縣平山鄉旅省商民危自伸叩頌

## 香港聖佐治會

香港上海銀行換取戰務債券或支現欵
獲彩者請任意於開彩後之翌日攜票到

### 香港戰務債券彩票

謹啓者本會會員因此項彩票沽出甚稱滿意故將暫訂之大彩叁名及小彩壹百名詳列於後俾衆週知
下列各彩照前佈告辦法以五拾萬元為底分派各彩
戰務慈善費占銀壹拾式萬五千元
頭票占彩銀壹拾捌萬柒千五百元
式票占彩銀五萬六千式百元
叁票占彩銀叁萬柒千五百元
壹萬元小彩兩名共占彩銀約式萬元
柒千五百元小彩兩名共占彩銀約壹萬五千元
五千元小彩兩名共占彩銀約壹萬元
式千五百元小彩兩名共占彩銀約五千元
式千元小彩柒名共占彩銀約壹萬四千元
壹千元小彩六名共占彩銀約六千元
柒百元小彩拾名共占彩銀約柒千元
四百元小彩拾五名共占彩銀約六千元
叁百元小彩拾五名共占彩銀約四千五百元
式百元小彩廿四名共占彩銀約四千捌百元
壹百元小彩拾五名共占彩銀約壹千五百元
六月拾式號為止截之期彩票賣出日漸日多而存者日較日少 諸君
未曾購買者請早來買並希告知
彩票每條五元
戊午四月初四日
貴友勿失此良機為荷
各商店會所酒店銀行均有發售

彩票發售處 香港 球記 德輔道中 柒拾捌號 大新公司 先施公司 永安公司 宏興 大道中 屈臣氏 大藥房 德建大藥房 省城 沙面 銀行 各名商店 沙基 屈臣氏 及各大店

## 金石之言
告白壹途雖係推廣生意之自報自誇亦無濟於事即如本號之金器固各界所久稱金足工精者也蓋此亦由本號貨式確有勝人之處乃能馳名多年遠及金山皆此故且如家光顧請將本號之金飾與別家比對便知本號之價值確符公論云爾茲有壹鑽石式千餘元減價平沽
舖在上環大馬路叁百零四號即杏花樓斜對面拾餘間
天和金

## 招人投票
茲招人投票供應木匠打桿匠鐵匠鉛匠油漆匠括油匠鞋匠或皮匠等投票格式紙可向香港國家船塢總工程署領取照式填寫限於壹千玖百拾八年五月卅壹日禮拜五正午以前投交國家船塢中
國家船塢總工程師宜堅彌啓
壹千玖百拾捌年五月式拾日

平地[illegible] 永樂街廿四號 電話[illegible]

參茸衛生酒○四蛇酒○每觔六毫○五毫半○養血滋陰酒周公百歲酒虎骨木瓜酒均五毫○毛雞酒每両九仙○各藥酒均有沽四○飲此酒者俱皆身體強壯多壽男女久已試萬應馳名中外另有各色美酒均原價 諸君賜顧請看本號價單
黃廣[illegible]啓

## 告白
啓者小呂宋廣源號及香港廣源支號翁子而改陳廖賢國三人合貲開設[illegible]
戊午四月[illegible]

# 幸聖三

## 敬贈美人畫

美人美畫真美一幅　一盒五毫可以補身　調經第一此是靈丹　種子能力不用求神

香港上環大馬路　修德藥房發售　全鋪



## 昇昌輪船來往省城香港廣告

啓者本公司有堅固快捷輪船壹艘名昇昌定於本月廿三晚起常川來往省港船上裝飾華麗地方雅潔電燈風扇冷熱水喉式式俱備房舍通爽客位寬闊茶水充足招呼妥當所有西餐茶點唐餐夜晏色色鮮美與衛生上甚合凡省港碼頭俱擇適中地點本輪由省返港准拾壹點半鐘到港以便士商得以即晚登岸免致有留滯之煩如蒙附貨搭客格外克己極意歡迎請爲注意此佈

省泊聯興街口粵航公司碼頭

舊日哈德安碼頭

港泊上環楊泰興碼頭

本港寫字樓在乍畏街捌拾捌號弍樓

每逢禮拜壹叁五晚由港玖點半鐘上省

每逢禮拜弍四六晚由省四點鐘返港

價目表

超等西餐房每位收銀五元

西餐房每位收銀弍元五

唐餐樓每位收銀弍元

尾樓每位收銀壹元四

大倉每位收銀柒毫五

每逢禮拜日由港往澳上午玖點往澳下午四點由澳返港

此佈

戊午叁月廿弍日　華商有成輪船公司啓



## 提防假冒廣州保滋堂潘務菴參茸丸藥店廣告

本堂開張垂叁百年正舖向在西關槳欄街支店壹在老城雙門底壹在佛山豆豉巷外並無分枝別店在香港代售之處壹在文咸東街百鹿堂公鎮昌壹在文咸東天草堂在上環大馬路浩隆中環正隆麵飽店澳門新馬路浩隆號貴客賜顧請認明潘務菴字樣爲要此佈支店代售誠恐有假冒者馳名遐邇向來未有託人在香港代理街市側便醞香園酒庄再者本號各色藥酒久已請向該號採買可也代理發售貴客光顧

戊午四月初壹日　廣州槳欄街保滋堂潘務菴謹啓



## 共和琴公司廣告

風琴壹物最爲古雅聆之能令人矜平躁釋心曠神怡而於學校教堂尤爲必需之品即讌會若無此物亦覺寡歡本公司精製風琴久已馳名中外聲音清亮迥異尋常并兼修洋琴風琴留聲機器壹切音樂等件茲移遷中環皇后大道中六拾弍號門牌開張世有成連倘希洋意寫字

戊午四月初弍日　共和琴公司謹啓



## 廣東銀行請股東特別大叙會通告

啓者本行訂於本年新歷六月五號即舊歷四月念柒日禮拜叁下午兩點半鐘在德輔道中第六號本總行開股東特別大叙會爲選舉董事四位查數員兩位事宜本年四月六號第柒屆股東例會未會選定董事四位查數員兩位以補循例告退者之額凡屬股東屆時務請惠臨指示一切幸勿放棄是荷再者如有外準及本港股東不能親身蒞會立代理書託別股東代表者該代理書須於叙會前兩天交到本行掛號方合代表之例本行由今日起至六月五號止暫停轉換股票合倂聲明承貴事局命總司理陸蓬山謹佈

民國柒年五月弍拾號



始創第壹家承辦花柳丸散

# 共桂昌白濁丸

〇內外全科各症膏丹丸散發行

專治白濁黃濁血淋沙淋尿管刺痛即食即好有驗天厭五毫

始創補身 生水丸 男婦補身聖藥五毫

新根臭狐散 五日斷根弍毫四毫

鵝喉散 喉科輕重各症散到即好壹員

開族婦科丸 調經種子却痢五毫

請醫喉科花柳內外全科扶元搜毒膠五元疳疔解毒丸五毫



## 介紹誠德堂奮良氏驗念藥餅藥油

百勝藥餅百勝藥油兩種乃家傳秘方凡身熱頭刺澀滯痰燥霍亂嘔瀉腹痛抽筋等症即將藥餅藥油照單服用奇功無不見效或感時氣病瘟發核重用藥油餅尤有服用功誠德堂主人奮良氏製此藥惟餅藥所濟在省港贈送多年屢試屢驗求者日衆仍恐等歷經有限特廉價出售並寄售各埠俾便求以弟考察見其確有效驗用綴數言表彰之爲介紹家居旅行備此方便良多也

代售處　澳門民安堂荷蘭園弍馬路　省城新恰和長堤弍馬路　江門和記生藥店蔡尾街

百勝藥餅　每服式毫　價銀壹盒

舊良氏藥房　設在香港上環大馬路弍百捌拾號

百勝藥油　小大盒

固根齋　香港永安公司　龍津橋

李鏡荃　盧廉若　盧煊仲　黎晴軒　馬劭廷　葉履剛　葉露韶　梁乾生　仝啓



## 南洋英文半夜義學招生

本義學專爲日間有職業夜間有志學英文而無力繳學費者而設經費全由南洋兄弟烟草公司支撥不收學費堂費守期五月十六號開學有志來學者請到本義塾或灣仔道九十六號南洋等小學校取閱章程報名爲荷

戊午年四月初弍日　灣仔海旁東四十六號南洋英文半夜義塾啓



## 新式屋宇落成招租廣告

啓者本公司建造必打山道（即牛奶公司側便）安慶台等屋宇經已竣工隨時可居住該處地點適中樓閣通爽可稱商旅樂境眷屬之安居諸君欲求居安請即到本公司面商幸勿失此機會特此佈聞

本公司寓文咸東拾五號巨源油店（電話捌百六拾四號）

戊午年四月初四日　善慶公司披露



## 遷舖廣告

啓者合益鑛公司廣榮有限公司遷往干諾道中門牌壹百五拾六號如蒙　光顧請移　玉步爲荷此佈

戊午四月初六　黃蘊儒謹啓



## 公餘遊樂

### 愉園

愉園樂矣　爲港中唯一之天然清涼土也　諸君子公餘　舍此安適　本園茲特備精潔食品各種遊戲并每晚演唱著名坤角以助諸君遊興准於本月初玖日下午五點起每晚有電車由石塘咀直達本園請諸君快來快來

戊午四月初柒　愉園謹啓



## 製造家注意

### 新到哥士的梳打粉

本公司專辦足力哥士的梳打　電鹽　梳打粉　荷蘭水粉　潔麵梳打粉　礦強　硝強各等貨物發行價錢格外克己無論批發零沽一律歡迎　貴商光顧請移　玉至德輔道西叁拾弍號道德堂式樓面商是荷　即多多福斜對面　中醫楊漢紀全寓

戊午四月初四　成記公司披露



## 招投馬棚先友遺物告白

啓者馬棚火災各先友遺下首飾等物經在巡捕署招人認領已有叁月之久茲將領擺之物交來敝院計開金器首飾等物共約有六拾餘件擇于午兩點鐘在本院招人投買取價例低任由標取或總棄而不取若欲投買者屆期請到本院投票可也此佈



此等花旗洋磅保用五年修整免費爲環球上最標準各本基是龍太古等倉均樂購用倫蒙華商行店賜顧格外變通辦理此佈

電話第壹弍壹六號

## 恭頌鍾伯熙艮醫

春溫一症本屬四時之正病治理得宜效若桴鼓倘一錯悞則壞症百出天人生命奚啻不畏數日前小兒病溫醫不審愼竟傷其陰以至步時間竭茶過百次不欲者數日勢瀕於危後延鍾伯熙先生診治以上供急需救陰爲法藥到春回非恒先生之識力宏濶奚以臻此爰登報端以鳴謝先生以古稀之年眼明學富宜乎有心得而活人也　先生寓士丹利街拾四號



## 恭頌良醫

有恆堂先生擅醫惡疾名不虛傳也予前歲悞入天台適染惡毒遂致遍體發生頭癖患如雲朵項報章登載先生有起回生之術即往求治蒙賜藥內服外敷果然沉痾立愈矣惟感　先生再生之德故特登報表揚聊爲酬謝

有恒堂寓香港中環威靈頓街壹百卌捌號弍樓



## 義生發洋貨新號

新到時欵

男白鞋每對五元五毫

男白皮鞋每對十元

黃黑各欵鞋俱備

新到大帮草帽通帽價格相宜

大道中二十四號義生發啓



## 聯泰燕梳有限公司股東壽常大叙會廣告

啓者本公司決定本年舊歷四月拾五日正午拾弍點鐘開第七屆股東壽常大叙會爲省覽丁巳年年結及議開派股息請　股東諸君依期移玉到文咸東街五拾四號本公司寫字樓　惠教壹切幸勿吝玉爲盼

本公司股票由戊午年四月初拾日起至五月初拾日停止轉換順以奉聞

戊午年四月初玖　聯泰燕梳有限公司啓



## 遷舖廣告

啓者本公司總寫字樓現遷往文咸東街門牌第五拾捌號如蒙　光顧請移　玉步爲荷此佈

戊午四月初壹日　仁安保險有限公司謹啓



## 上海興華製麵有限公司開派股息廣告

本公司經議決丁巳年派週息壹分算由舊歷四月初四日開派凡我股東諸君屆期請攜息摺到香港本公司總寫字樓收取是荷每日開派時間由上午拾點至下午四點鐘止此佈

戊午四月初弍日　上海香港興華製麵有限公司啓



## 上海興華製麵有限公司增加新股止截日期廣告

啓者本公司因在香港銅鑼灣自置吉地建築廠擴張生意起見增招新股現將足額茲訂期至四月底止截如欲附股者請於期內附股以免望滿見遺致失機會如日前已認占之股若干亦將股銀早日交來又凡有本公司舊股份者請由五月初壹日起携該股票息摺到本公司寫字樓換領新股票息摺以歸劃壹是荷至新建枝工程日間告竣順此佈聞

戊午四月初六　上海香港興華製麵有限公司謹啓



# 花柳藥王

## 梁培基製　培元搜毒汁

治花柳各症能治人所不能治者故世人呼之曰花柳藥王同之以爲廣告

省港佛韶恒安利館白


## 論說

### 對於林葆懌調和南北之希望（夢廬）

自海軍南下。宣佈護法。其中雖爲壹部份之舉動。而南來各艦。實佔海軍之優勢。故護法各省。得海軍之力而聲勢愈壯。國人亦恆注目於南下各艦之舉動。以決時局之轉移。而其態度轉有類於中立。若孫氏之挾同安豫章兩艦。砲擊督軍署。方以示軍府懲創之威。實則助軍府張目耳。海軍之舉動。殆以此爲可驚。然事發後。已爲程故總長所大不悅。則海軍主要人之態度。蓋亦可以窺見一斑矣。自程公被刺殞命後。同時軍政府之勢力。海軍亦漸次伸張。外間又疑林葆懌接任後。海軍態度。不如程公時之沉默閒靜。然當外間紛傳閩督請中央派艦。進窺汕頭時。人皆以爲在粵海軍。必不免有戰事於潮汕。而海軍沉默閒靜之態度。又將於此時而一變。乃林葆懌君於水魚雷局長。請撥魚雷防汕時。曾言吾國海軍中人。互相提挈。且各艦多有父子兄弟。分爲艦長及執事人員者。必不肯互相殘殺。北艦必無攻汕之事云云。吾人至是。乃悉曉然於南來海軍之態度。蓋誠有類於中立也。然而林君之護法宗旨。固譽屢次表明又謂林君爲性情剛直之人。然則其護法之宗旨。豈肯輕變哉。乃日來頗有海軍取銷獨立之消息。入於吾人之耳。談者疑之。或以爲南來海軍未必即變其主旨。而不信有此事。或又以孫文去職之事爲推測。以爲海軍與孫氏同來。今孫氏之位置已變。則海軍之態度。難保其不變。此則頗以海軍取消獨立之說爲可信者也。惟吾人綜海軍南下以來之態度觀之。則知海軍固自有主旨。而非他人所能利用以增其勢力。即非因他人之去留。而可以變更其態度。此固稍知南下海軍之內容者所能言也。然則由後之說。誠爲妄揣海軍者也。乃今日特電。則謂林葆懌已有密電致劉冠雄。願調和南北。且取銷獨立云云。則海軍之態度將變。似又可信。然証之海軍中人所言林君性情。吾人尙未敢以爲可信也。或者海軍中人。近者怵於外患之紛乘。內訌之未已。國將不可以自立。不能不先化除內部意見。急謀統一。共禦對外。故始則以海軍獨立。爲護法之倡率者。今又以海軍取銷獨立。爲和平之倡率乎。此則吾人希望和平之心。所禱祀以求。而深冀其取銷獨立之爲可信者。証以中央近日。有派人面晤陸榮廷。面議調和之消息。則南北要人。似已略有接近之意。而時局或將有轉機。則林君密電劉氏一事。亦或可信也。據特電所傳。則林君致劉氏電。云願調和南北。是林君之意。必中央肯調和。乃肯取銷海軍獨立。固與忽變宗旨。投降北方者。大相逕庭。苟北方有悔禍之心。而願停戰言和者。正當乘此以泯南北之爭。免斯民塗炭之苦。特恐主戰派之權利觀念。尙未肯淡然而忘耳。若林君調和之消息。固吾人甚爲樂聞者也。

## 本報特電

廿叁號午拾壹點五拾五分鐘上海特電

●昨廿一日。徐樹錚入見段祺瑞。段力勸其速往湖南。不可再延。且謂奉軍是由彼帶領入關者。即不願任總司令。亦應往漢口一行。徐氏因即於是日下午出京赴漢。

●江寬撞沉後。招商局援年前江裕輪船沉沒之賠補辦法。請交通部賠補一百二十萬元。惟交通部決定不能照江裕案辦理。但俟稅關報到當時沉沒情形。及撈起後如何情形。再商量辦法。

●聞駐剳福建平和之侯國祥（譯音）所統後備軍。已宣布反對閩督李厚基。

●據財政部中人所言。該部所存之欵。只敷支持一月之軍費。

●北京大學學生。已復行肄業。並求監督蔡元培勿辭職。然彼等現仍籌策對待中日密約。

●因馮玉祥之態度已改。不主和而主戰。故政府又覺湘西局面。可復安穩。

●聞林葆懌有密電致劉冠雄。言願調和南北。兼取銷獨立。劉將此事報告段祺瑞。兼電復林氏。謂獨立既取銷。則戰事亦可停止。

同日午拾弍點廿捌分鐘北京特電

●北京大學監督蔡元培告退。段祺瑞極力慰留。

●上海護軍使盧永祥。報稱日本留學生百餘人返國。已加意防閑。

●張作霖報告政府。云奉天軍不能遣往山海關。（此電被檢去叁字）

## 粵聞一

●廣九車幷無被刼事　昨廿叁號省城各報紛傳廣九車又被截刼云前日廿壹號由港回省之尾次快車將抵石龍附近突被股匪三百餘人擁來截擊聞各搭客損失銀物數逾鉅萬云云本報知此事不確復經特派員查報云廿壹日九廣路快車於下午兩點拾個字鐘由港開行至天堂圍地方車頭傷壞旋即由電話通知深圳車站即換用車頭駛往接拖各客貨車回省不料行至大塘車頭又損壞是處無電話即專人奔往石龍站趕換車頭拖帶返省惟因此阻擱至夜拾壹點始抵省云省中各報殆因此訛傳被刼耳

●揭破法庭之大黑幕　軍政府委任之廣州地方審判廳長陳其權近忽挾欵潛逃（叁觀專聞）聞政界中人言陳蒞任後最倚任該廳書記官長陳某外間早已謂其有招搖不法之事其最駭人聽聞者則爲已革開平縣知事柳謙廣職詐財及脫逃兩案此案係大總統命交法庭審辦者案情重大正在預審中至本月拾捌日陳其權席捲該廳欵項數萬金偕同該廳會計沈某挾去收支各簿潛逃聞於潛逃之日午前拾時即使陳某强向清理積案刑庭推事梁矩南提取柳謙全卷及証物閱看至下午四時許案內壹干人証投庭候審承案書記官楊承勛乃向索還全卷陳某以案情重大廳長已改派心腹推事審理爲詞不肯將卷發還且以嚴重之詞恫嚇該書記官已窺破其隱索取愈堅陳某始下壹改派審理之條付與收執旋即令執行庭主任推事王乃聰開庭提釋此案重要犯人兩名至廿弍日上午陳某亦相繼潛逃嗣爲高審廳長查悉前情遂令委地方檢廳長曾子書暫行兼代地審廳缺令下梁矩南及楊承勛即面謁曾廳長拜將提卷字據及兩案經過情形繕具說帖呈閱曾廳長赫然震怒立命法警將執行庭主任推事王乃聰嚴重看管一面呈請軍民兩署轉飭所屬營縣一體將陳其權等通緝歸案訊辦以儆官邪而爲等檢察廳亦已密令原案主任檢察官謝光嚴密調查關於本案賄縱情節云又廣州地方審判廳布告云案奉廣東高等審判廳訓令內開照得該廳長陳其權擅離職守應即撤任遺缺委余鋼代理茲查余鋼到任尙須時日該廳長職務未便曠弛以待除委曾子書先行馳詣代理幷呈報令行外合亟令仰該廳知照此令等因奉此本廳長遵於本月二十二日先行接印視事除呈報及分行外合就布告所屬訴訟人等壹體遵照此布

●槍斃悪探之詳情　本月二十壹日下午有自稱男女稽查共五六人突入城內衛邊街雲集祥餅餌店搜去軍人烟土一事迭詳前報茲查前數日有滇軍楊團長屬下某連長甫由高州回省寄寓該店幾囊頗豐該稽查等因起意圖利入店後將某連長箱篋逐一搜檢隨將其箱內所存之紙幣毫銀一併掠去某連長不服登即出外鳴當號警當場拿獲三人兩男子年約三拾餘歲壹婦女年亦三拾餘歲其黨羽趁時間該婦爲滇漢章係某烈士之婦現充警廳女偵探捕獲後即由警廳偵探長解赴軍署並將一切情形面陳莫代督大爲震怒以彼等並未奉命擅自騷擾民間旋將警廳周某並督署女調查兼警廳偵探淩雲等五名壹律看管惟當時有滇軍軍需長報區在雲集祥失去西紙四萬元何區長以事關重要遂派二等區員張漢銘前往調查稟覆壹切至五時許有滇軍上級官長乘馬到軍署晋謁代督並陳明此四萬元西紙係前敵軍餉且爲片烟土因恐伙食不繼時沽價代墊等語故莫代督以其身爲偵探竟敢藉名搜查實屬有違軍律經飭員訊明確以劉則之周鼎王陳香三人係屬首犯判令處以死刑女稽查凌雲等飭發陸軍監獄押候核究聞周鼎三壹犯當民國元年時因冒官行騙案判處監禁十五年發押陸軍監獄執行丙辰護國軍興始獲赦免彼係梅縣人劉則之湖南人聞爲某政客之弟王陳香則爲桂林人昨當宣布該三犯死刑時十陳香等犯彪悍恣睢之狀仍不少變督見衛戍司令高成忠立在伊傍監視出其不意縱足猛向高司令警部踢去幸高司令眼快急避否則殆矣三犯伏法後旋由軍署宣布其罪狀云


## 黃金池先生　醫懸癖之聖手

盡於生命極有關係黃金池先生調治此患之恩非敢以區區登報便作酬其起見願世之同患者皆當